

Comment créer un mur collaboratif avec l'application de Lycée connecté ?

Tutoriel n°1 : créer le mur collaboratif et y placer des notes

Commençons par se connecter sur le site Lyceeconnecte.fr

et rejoignons l'application Mur collaboratif

Pour **créer des Murs collaboratifs** sur le site **Lycéeconnecté**,
il faut commencer par **s'y connecter**.

1. **Aller sur le site**



et se connecter

2. Puis cliquer en haut et à droite sur



Notes

Entrez ici vos notes personnelles

Fil de nouveautés

► Filtrer sur



3. Cliquer sur l'application Mur collaboratif.

Actualites	Agenda	Annuaire	Assistance ENT	Blog	Cahier multim...	Carte mentale	Console d'adm...	Documents	Exercices et év...	Export	Frise chrono...
mediacentre	Messagerie	moodle	Mur Collaboratif	Poste-fichiers	Recherche	Réservation de...	Sites web	Statistiques	Wiki		

Poursuivons par la création d'un mur collaboratif

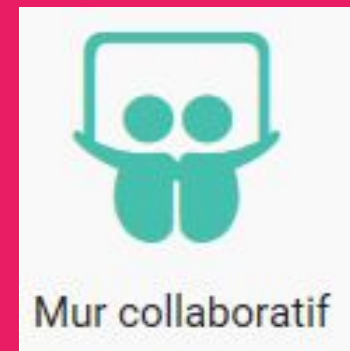

4. Cliquer sur



Mur collaboratif

CRÉER UN MUR

Rechercher

Par la suite vous obtenez l'écran ci-dessous :

Mur collaboratif

Création d'un nouveau mur

Saisir le titre du mur collaboratif

Nom

Choisissez une vignette



Entrer éventuellement une description de votre mur virtuel

Description

Choisir ou **télécharger*** (voir page suivante) une image de fond

Choisir ou télécharger une image de fond



ANNULER ENREGISTRER



étape facultative = si vous souhaitez télécharger une image de fond et ne pas utiliser les trois fonds proposés,

5. Cliquer sur le stylo peu visible (en blanc) sur une image de fond

Choisir ou télécharger une image de fond



Vous avez le choix de charger une image déjà présente dans votre espace personnel ou non.

- Possibilité 1 = si vous souhaitez télécharger une image de fond qui n'est pas présente dans votre espace personnel Lyceeconnecte

6. Cliquer sur

Importer des documents

CHARGER UN DOCUMENT

et sur

PARCOURIR

puis sélectionner l'image et cliquer sur

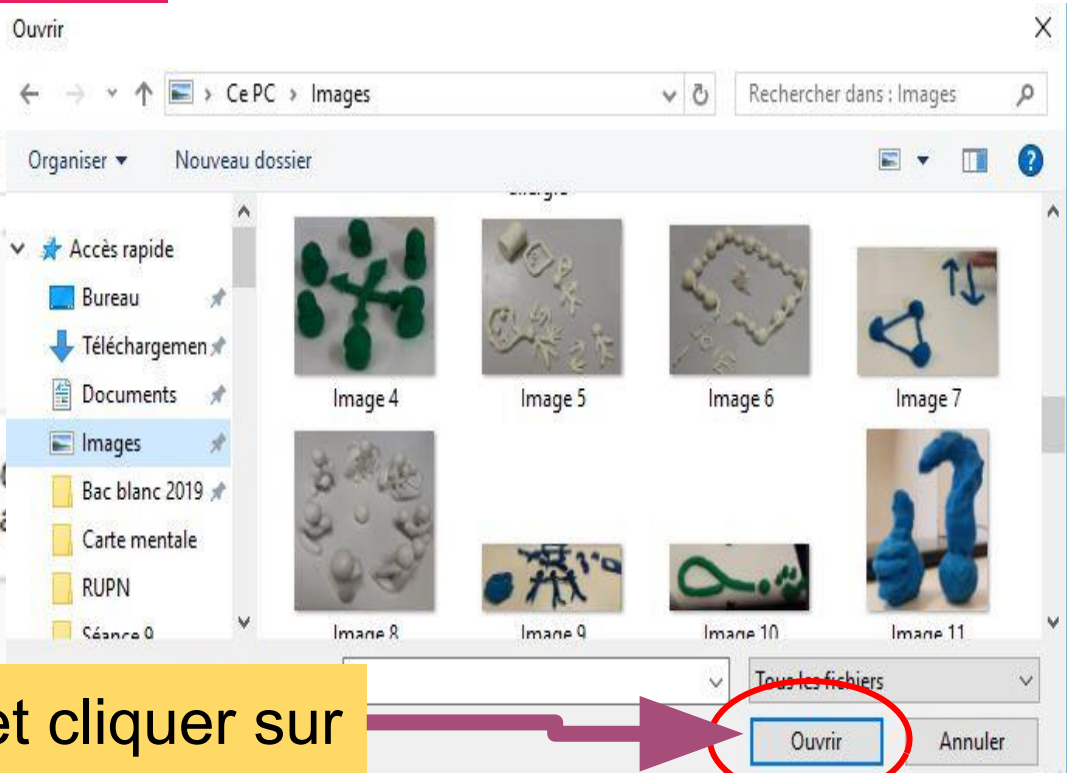

7. Une fois
l'image chargée,
cliquer sur

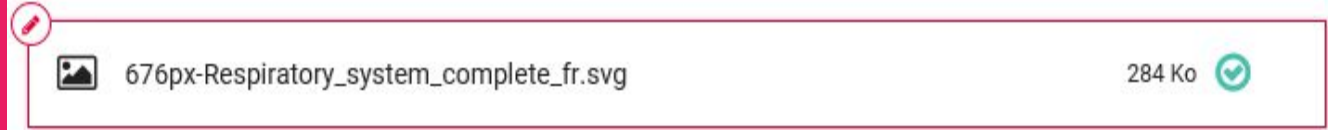

Seules les images aux formats PNG, JPEG et BMP
peuvent être retouchées

ANNULER

IMPORTER

La suite est commune à la deuxième possibilité...

- Possibilité 2 = si vous souhaitez télécharger une image de fond qui est présente dans votre espace personnel Lyceeconnecte

8. Cliquer sur

Importer des documents



et sur l'image choisie
puis sur

PARCOURIR MON ESPACE PERSONNEL

AJOUTER

▶ Mes documents

▶ Documents partagés

Documents ajoutés dans
les applis



De la même façon, vous pouvez **insérer** une **vignette**, image type “avatar” pour reconnaître rapidement votre mur collaboratif.

Mur collaboratif : TST2S Biologie et Physiopathologie Humaines

Modification du mur

Nom

TST2S Biologie et Physiopathologie Humaines

Choisissez une vignette

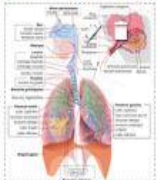

Description

Partage de ressources sur la séance 1 appareil respiratoire

Choisir ou télécharger une image de fond



Ne reste plus qu'à enregistrer...

ANNULER

ENREGISTRER



En maintenant il faut ajouter
les notes au mur collaboratif...

9. Double-cliquer sur le mur collaboratif créé



10. Double-cliquer sur

NOUVELLE NOTE

Mur collaboratif : TST2S Biologie et Physiopathologie Humaines

Imprimer les post-it | Imprimer le mur



TST2S Biologie et Physiopathologie Humaines

Partage de ressources sur la séance 1 appareil respiratoire

NOUVELLE NOTE

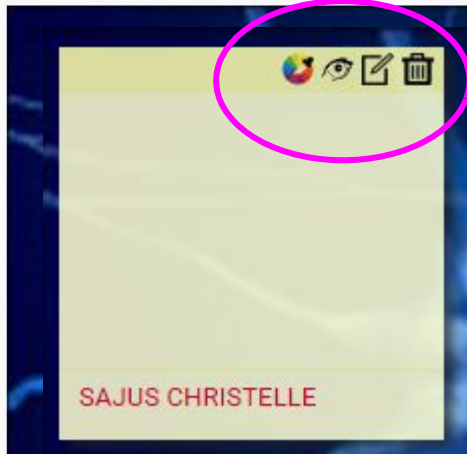

Un post-it apparaît : en se plaçant dessus, vous voyez apparaître le nom du créateur et surtout la “barre des tâches”. Voyons celle-ci de plus près.

11. Pour changer la couleur de la note, cliquer sur

Imprimer les post-it | Imprimer le mur

NOUVELLE NOTE



TST2S Biologie et Physiopathologie Humaines

Partage de ressources sur la séance 1 appareil respiratoire

Une palette de couleurs apparaît : cliquer sur la couleur de la note souhaitée.



12. Pour afficher l'auteur de la note, cliquer sur



Imprimer les post-it | Imprimer le mur

NOUVELLE NOTE

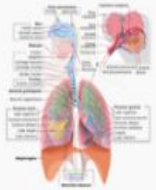

TST2S Biologie et Physiopathologie Humaines

Partage de ressources sur la séance 1 appareil respiratoire

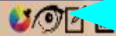

SAJUS CHRISTELLE

13. Pour effacer une note, cliquer sur la corbeille

Imprimer les post-it | Imprimer le mur

NOUVELLE NOTE



TST2S Biologie et Physiopathologie Humaines

Partage de ressources sur la séance 1 appareil respiratoire

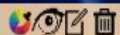

▶ **Attention la suppression est définitive!**

14. Pour ajouter du contenu à la note, cliquer sur

Imprimer les post-it | Imprimer le mur

NOUVELLE NOTE



TST2S Biologie et Physiopathologie Humaines

Partage de ressources sur la séance 1 appareil respiratoire

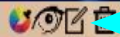

SAJUS CHRISTELLE

Mur collaboratif : TST2S Biologie et Physiopathologie

Humaines

Voici la barre des tâches qui sera très utile pour ajouter du contenu

Note créée par SAJUS CHRISTELLE



écrire ici... Pour en avoir plus et pour découvrir les diverses possibilités d'ajouts de contenus, ouvrir le tutoriel 2 une fois votre premier mur collaboratif créé.



Annuler

Enregistrer

Et maintenant à vous de vous lancer dans la création de votre premier mur collaboratif avec l'application Mur collaboratif de l'ent Lycée connecté



Tutoriel 1 : Comment créer un mur collaboratif avec Lycée Connecté et comment y placer des notes? de SAJUS Christelle, professeur d Biotechnologies est mis à disposition selon les termes de la [licence Creative Commons Attribution - Pas d'Utilisation Commerciale - Partage dans les Mêmes Conditions 4.0 International](#).